

GOLDEN .NET

Evolución
NATURAL

GOLDEN
SOFT

Especialistas en software de gestión

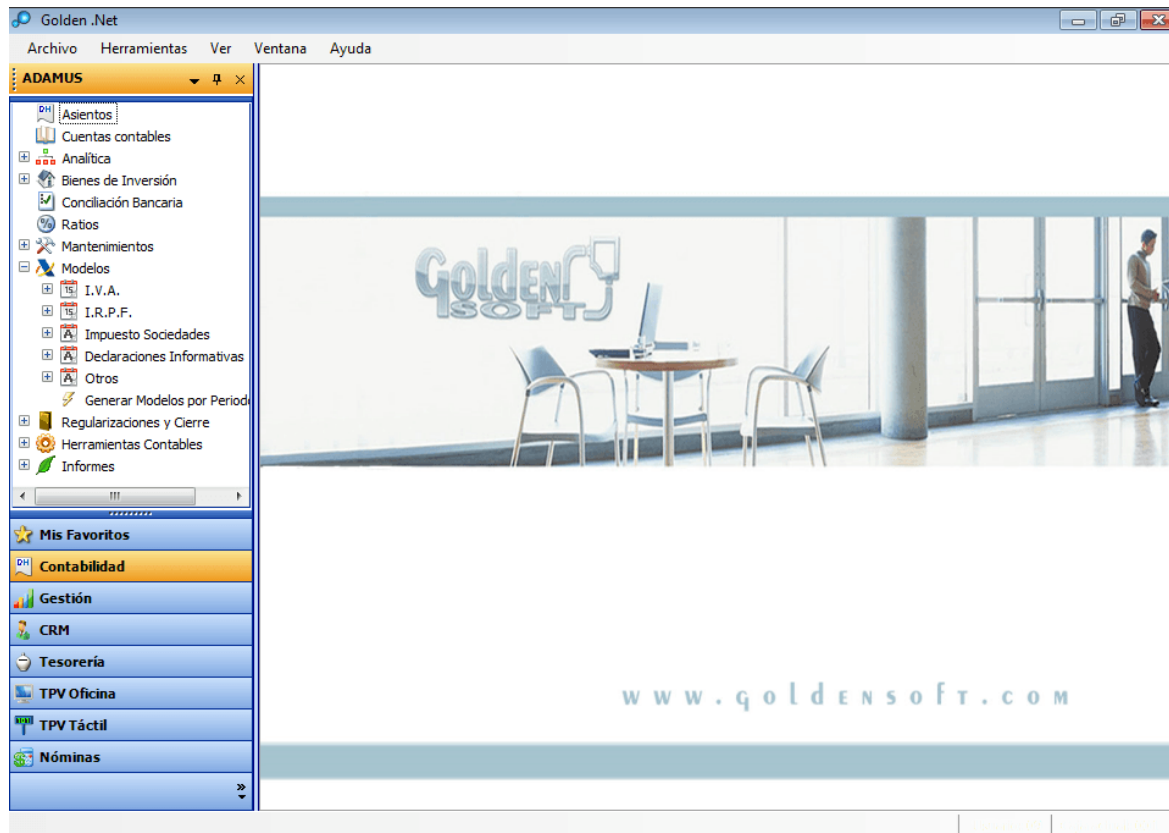

Funcionalidades

- Entorno de trabajo amigable. **Personalización** del área de trabajo, columnas a visualizar, definición de colores, etc.
- **Adjunte archivos** en pdf, excel, etc a los asientos contables para completar la información.
- Exportación de listados y vistas **a Excel**.
- **Listados** en apaisado con mayor capacidad.
- Definición de **permisos por usuario**.
- Filtros y Vistas personalizadas.
- Apertura simultánea de varias empresas. **Multiempresa**.
- Pantallas **maximizadas** a su resolución.
- Personalice las opciones más usadas con "**Mis Favoritos**".
- Mensajería interna, mediante **Avisos emergentes**.
- **Importación de datos** de:
 - Facturaplus y Contaplus vers.Elite o Profesional ([ver cómo](#))
 - Gextor. ([ver cómo](#))

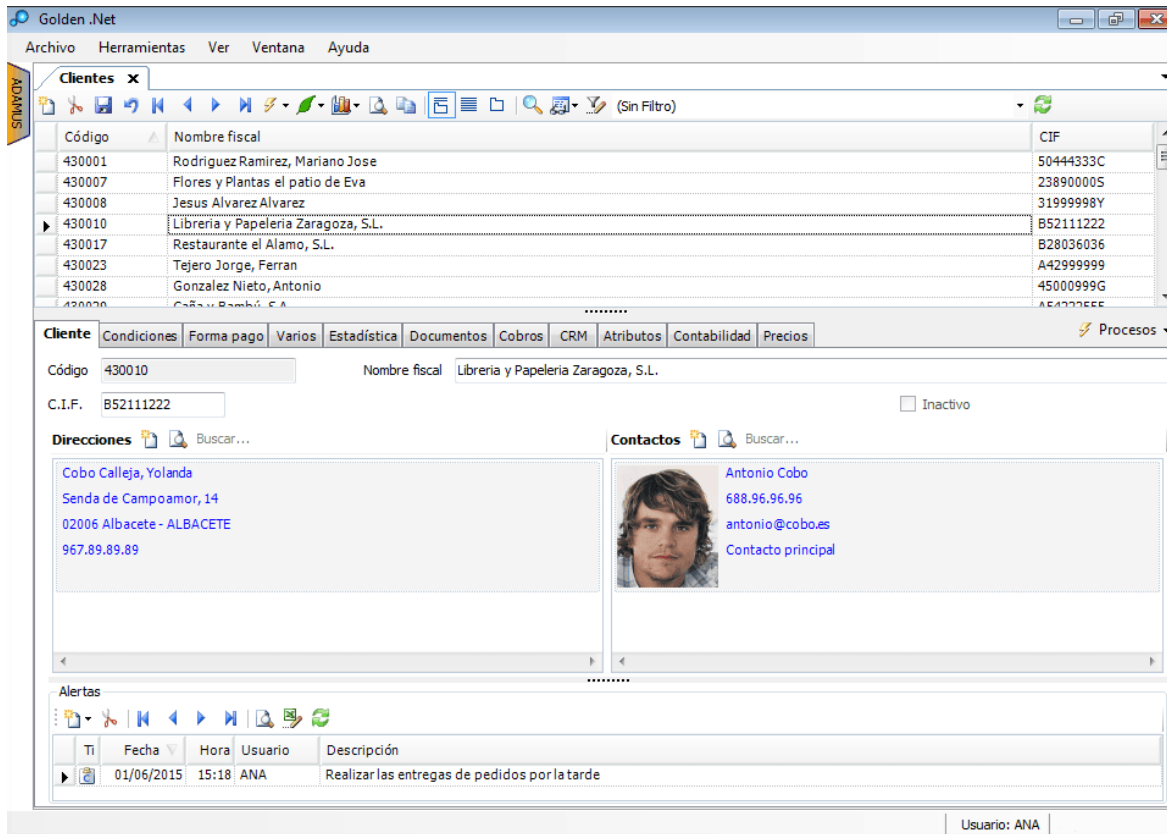

Cientes y Proveedores

- Ficha completa con la **información organizada** por carpetas.
- **Multidirecciones** de envío y personas de contacto.
- **Atributos** del cliente para clasificarlo por cualidades.
- **Estadísticas** anuales/mensuales en pantalla por importes y unidades.
- Consulta de los documentos de **varios ejercicios**.
- Control de **riesgo**.
- Condiciones individuales, tarifa de venta exclusiva. **Definición de precios por Artículo/Cliente**.
- **Ránking** de clientes y proveedores.
- Clientes y proveedores **inactivos**.
- **Sistema** de Alerta.
- Consulta desde el cliente/proveedor de sus pedidos, albaranes, facturas, etc, de **varios ejercicios**.
- **Consulta del extracto contable** desde la propia ficha del Cliente o Proveedor.

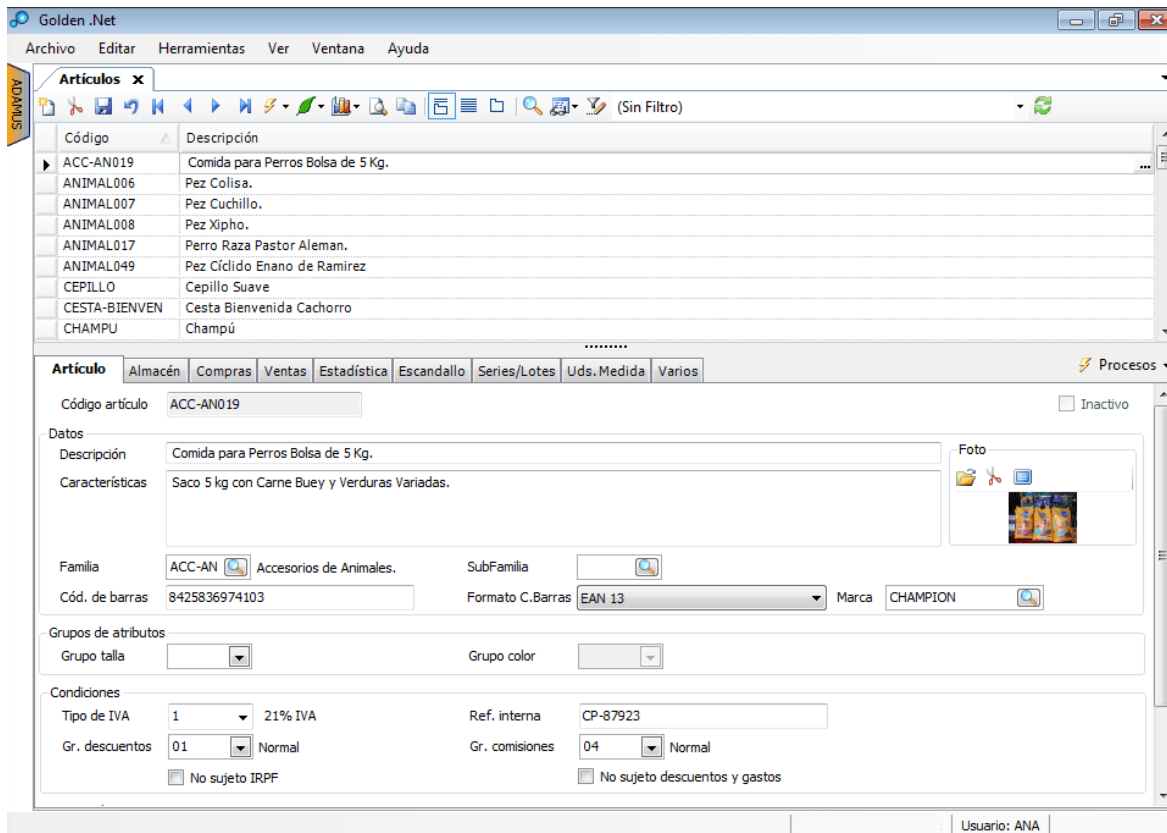

Artículos

- Codificación alfanumérica hasta **28 dígitos**.
- **Tallas y Colores**.
- Control de **volúmenes y superficies**.
- Gestión **Cárnicas, Punto Verde, Ecotasa, Canon y Sigfito**.
- Gestión de **Series y Lotes**, con control de fechas de fabricación/caducidad.
- **Fotos** de los artículos.
- **Múltiples tarifas** de venta con y sin I.V.A incluido.
- Códigos de barras, para su posterior lectura.
- Tratamientos de **unidades alternativas**.
- Artículos **obsoletos**.
- Elaboración de **Escandallos** para venta de artículos compuestos.
- **Artículos Enlazados y Sustitutos**.
- Mantenimiento de **Marcas de Artículos**.
- Conector con [Prestashop](https://www.prestashop.com/).

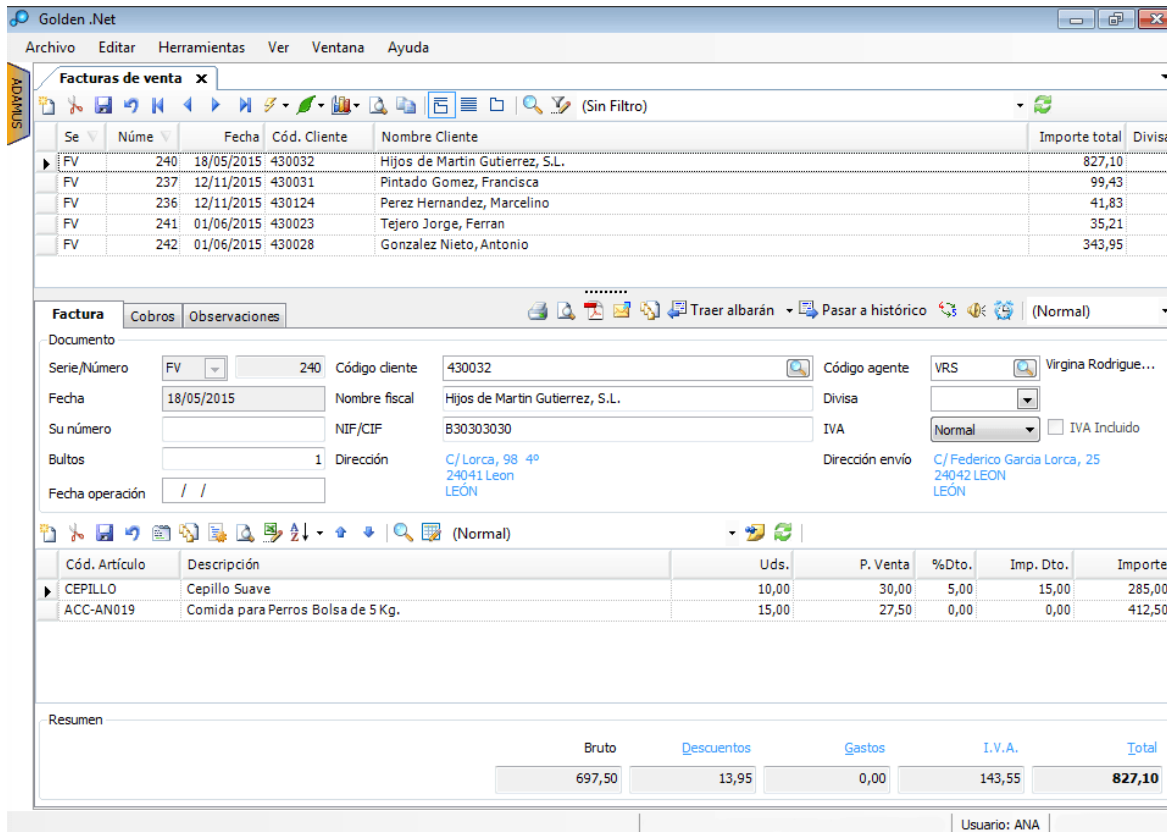

| Se | Núme | Fecha | Cód. Cliente | Nombre Cliente | Importe total | Divisa |
|----|------|------------|--------------|---------------------------------|---------------|--------|
| FV | 240 | 18/05/2015 | 430032 | Hijos de Martin Gutierrez, S.L. | 827,10 | |
| FV | 237 | 12/11/2015 | 430031 | Pintado Gomez, Francisca | 99,43 | |
| FV | 236 | 12/11/2015 | 430124 | Perez Hernandez, Marcelino | 41,83 | |
| FV | 241 | 01/06/2015 | 430023 | Tejero Jorge, Ferran | 35,21 | |
| FV | 242 | 01/06/2015 | 430028 | Gonzalez Nieto, Antonio | 343,95 | |

| Cód. Artículo | Descripción | Uds. | P. Venta | %Dto. | Imp. Dto. | Importe |
|---------------|-----------------------------------|-------|----------|-------|-----------|---------|
| CEPILLO | Cepillo Suave | 10,00 | 30,00 | 5,00 | 15,00 | 285,00 |
| ACC-AN019 | Comida para Perros Bolsa de 5 Kg. | 15,00 | 27,50 | 0,00 | 0,00 | 412,50 |

| Resumen | Bruto | Descuentos | Gastos | I.V.A. | Total |
|---------|--------|------------|--------|--------|--------|
| | 697,50 | 13,95 | 0,00 | 143,55 | 827,10 |

Documentos

- Circuito de ventas y compras completo, desde la **oferta, pedido, albarán y factura**.
- **Múltiples series** que canalizan diferentes líneas de facturación, delegaciones, etc.
- **Factura Electrónica** con formato Factura-E con conexión plataforma FACE.
- Posibilidad de enlace con el **Sistema EDI**.
- Envío por mail, **ofertas, pedidos, albaranes y facturas**.
- **Facturación repetitiva** para colegios, gimnasios, alquileres, etc.
- Creación de clientes, artículos, etc, **desde los documentos**.
- Facturación de **servicios**.
- Facturas con la **imagen** del artículo.
- **Contabilización automática** de facturas de compras y ventas.
- Conector con plataforma **Prestashop**.

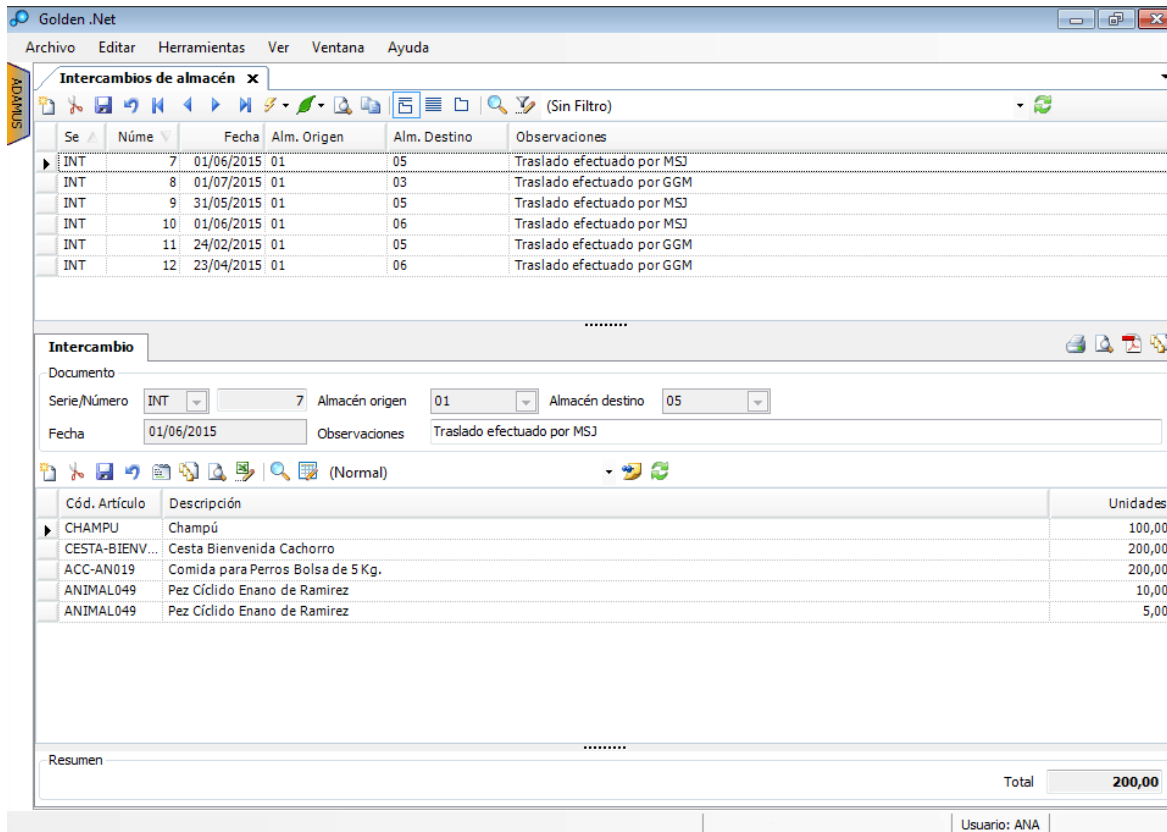

| Se | Núme | Fecha | Alm. Origen | Alm. Destino | Observaciones |
|-----|------|------------|-------------|--------------|----------------------------|
| INT | 7 | 01/06/2015 | 01 | 05 | Traslado efectuado por MSJ |
| INT | 8 | 01/07/2015 | 01 | 03 | Traslado efectuado por GGM |
| INT | 9 | 31/05/2015 | 01 | 05 | Traslado efectuado por MSJ |
| INT | 10 | 01/06/2015 | 01 | 06 | Traslado efectuado por MSJ |
| INT | 11 | 24/02/2015 | 01 | 05 | Traslado efectuado por GGM |
| INT | 12 | 23/04/2015 | 01 | 06 | Traslado efectuado por GGM |

| Cód. Artículo | Descripción | Unidades |
|----------------|-----------------------------------|----------|
| CHAMPU | Champú | 100,00 |
| CESTA-BIENV... | Cesta Bienvenida Cachorro | 200,00 |
| ACC-AN019 | Comida para Perros Bolsa de 5 Kg. | 200,00 |
| ANIMAL049 | Pez Cíclido Enano de Ramirez | 10,00 |
| ANIMAL049 | Pez Cíclido Enano de Ramirez | 5,00 |

Resumen Total **200,00**

Usuario: ANA

Almacén

- Múltiples **almacenes**.
- Movimientos de **entradas y salidas** automáticos.
- **Inventarios**.
- **Intercambio documentados** de almacén.
- **Seguimiento** del stock, ventas y compras.
- **Partes de carga**.
- **Etiquetas** de artículos en función de los movimientos de almacén.
- Informes y **listados**.

Golden .Net

Archivo Editar Herramientas Ver Ventana Ayuda

Órdenes de producción x

(Sin Filtro)

| Se | Núme | Fecha de ini | Artículo | Descripción | Unidades | Coste | Total | Desviación |
|----|------|--------------|----------------|---------------------------|----------|-------|--------|------------|
| PR | 7 | 18/05/2015 | PACK_BIENV... | Pack Bienvenida | 4,00 | 6,00 | 24,00 | 0,00 |
| PR | 6 | 18/05/2015 | PACK_BIENV... | Pack Bienvenida | 10,00 | 6,00 | 60,00 | 0,00 |
| PR | 5 | 18/05/2015 | CESTA-BIENV... | Cesta Bienvenida Cachorro | 6,00 | 12,50 | 75,00 | 0,00 |
| PR | 4 | 18/05/2015 | CESTA-BIENV... | Cesta Bienvenida Cachorro | 15,00 | 12,50 | 187,50 | 0,00 |

Orden de producción

Orden de producción

Serie/Número: PR 7 Artículo: PACK_BIENVENI

Fecha: 18/05/2015 Descripción: Pack Bienvenida

Fecha prevista: / / Unidades: 4,00 Almacén entrada: 01

Fecha realización: / / Uds. realizadas: 0,00 Almacén salida: 01

(Normal)

| Artículo | Descripción | Unidades | Desviación | Precio Costo | Total Costo |
|-----------|---------------|----------|------------|--------------|-------------|
| ANIMAL008 | Pez Xipho. | 4,00 | 0,00 | 0,00 | 0,00 |
| CEPILLO | Cepillo Suave | 4,00 | 0,00 | 6,00 | 24,00 |

Resumen

Costo unitario: 6,00

Costo Total: 24,00

Observaciones

Archivos

Usuario: ANA

Producción y Fabricación

- Definición de los **componentes o escandallos**.
- Cálculo de **necesidades**.
- Generación **automática de pedidos de compra**.
- Cálculo de los **costes de fabricación**.

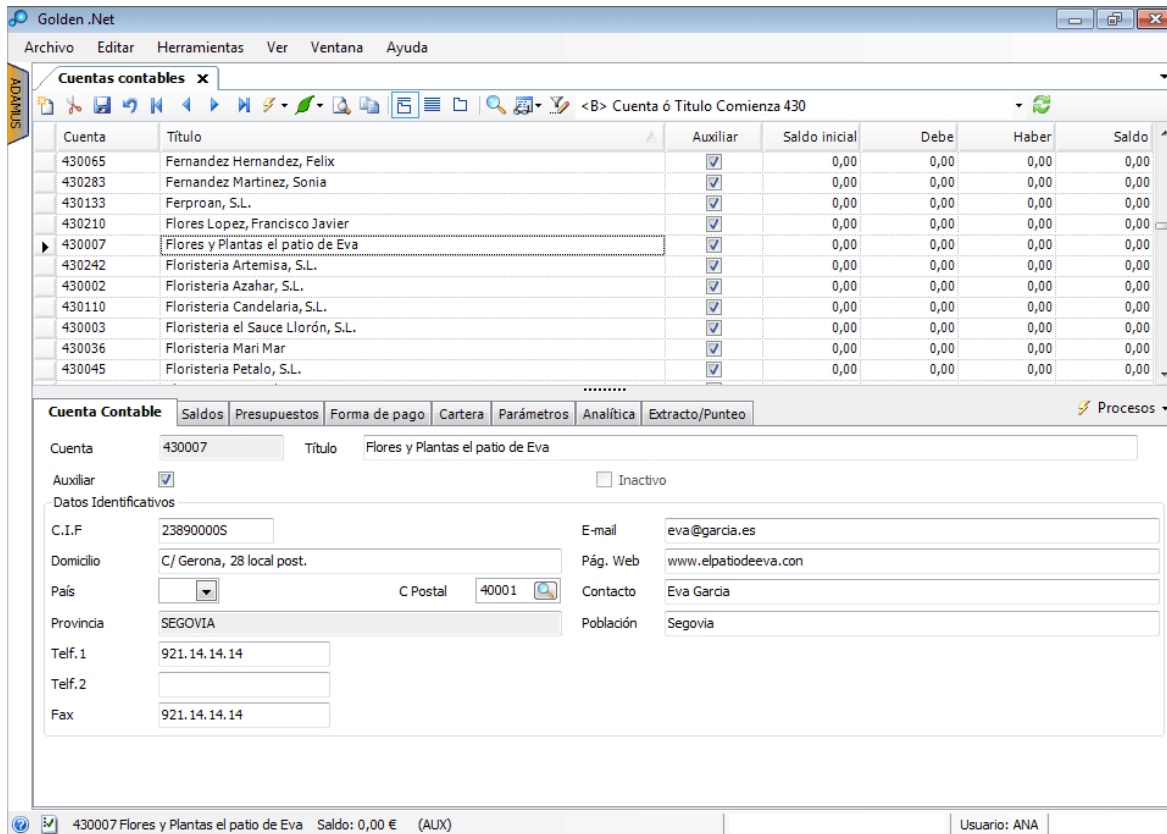

| Cuenta | Título | Auxiliar | Saldo inicial | Debe | Haber | Saldo |
|--------|-----------------------------------|-------------------------------------|---------------|------|-------|-------|
| 430065 | Fernandez Hernandez, Felix | <input checked="" type="checkbox"/> | 0,00 | 0,00 | 0,00 | 0,00 |
| 430283 | Fernandez Martinez, Sonia | <input checked="" type="checkbox"/> | 0,00 | 0,00 | 0,00 | 0,00 |
| 430133 | Ferproan, S.L. | <input checked="" type="checkbox"/> | 0,00 | 0,00 | 0,00 | 0,00 |
| 430210 | Flores Lopez, Francisco Javier | <input checked="" type="checkbox"/> | 0,00 | 0,00 | 0,00 | 0,00 |
| 430007 | Flores y Plantas el patio de Eva | <input checked="" type="checkbox"/> | 0,00 | 0,00 | 0,00 | 0,00 |
| 430242 | Floristeria Artemisa, S.L. | <input checked="" type="checkbox"/> | 0,00 | 0,00 | 0,00 | 0,00 |
| 430002 | Floristeria Azahar, S.L. | <input checked="" type="checkbox"/> | 0,00 | 0,00 | 0,00 | 0,00 |
| 430110 | Floristeria Candelaria, S.L. | <input checked="" type="checkbox"/> | 0,00 | 0,00 | 0,00 | 0,00 |
| 430003 | Floristeria el Sauce Llorón, S.L. | <input checked="" type="checkbox"/> | 0,00 | 0,00 | 0,00 | 0,00 |
| 430036 | Floristeria Mari Mar | <input checked="" type="checkbox"/> | 0,00 | 0,00 | 0,00 | 0,00 |
| 430045 | Floristeria Petalo, S.L. | <input checked="" type="checkbox"/> | 0,00 | 0,00 | 0,00 | 0,00 |

Cuenta Contable | Saldos | Presupuestos | Forma de pago | Cartera | Parámetros | Analítica | Extracto/Punteo | Procesos

Cuenta: 430007 | Título: Flores y Plantas el patio de Eva

Auxiliar: | Inactivo:

Datos Identificativos:

C.I.F.: 238900005 | E-mail: eva@garcia.es

Domicilio: C/ Gerona, 28 local post. | Pág. Web: www.elpatiodeeva.com

País: [dropdown] | C Postal: 40001 | Contacto: Eva Garcia

Provincia: SEGOVIA | Población: Segovia

Telf. 1: 921.14.14.14

Telf. 2: [empty]

Fax: 921.14.14.14

430007 Flores y Plantas el patio de Eva Saldo: 0,00 € (AUX) | Usuario: ANA

Cuentas Contables

- Plan contable **predefinido y definible** por el usuario.
- Cuentas de **12 dígitos**.
- Creación de cuentas **desde el alta del apunte**.
- **Información** en cuentas de saldos, presupuestos, vencimientos, etc.
- **Consulta de Saldos Contables de Años anteriores** y de varios ejercicios simultáneamente.
- Marcar cuentas contables como **obsoletas**.
- **Extracto/Punteo** desde la propia cuenta.
- **Avisos** de cuentas de clientes o proveedores con mismo CIF.

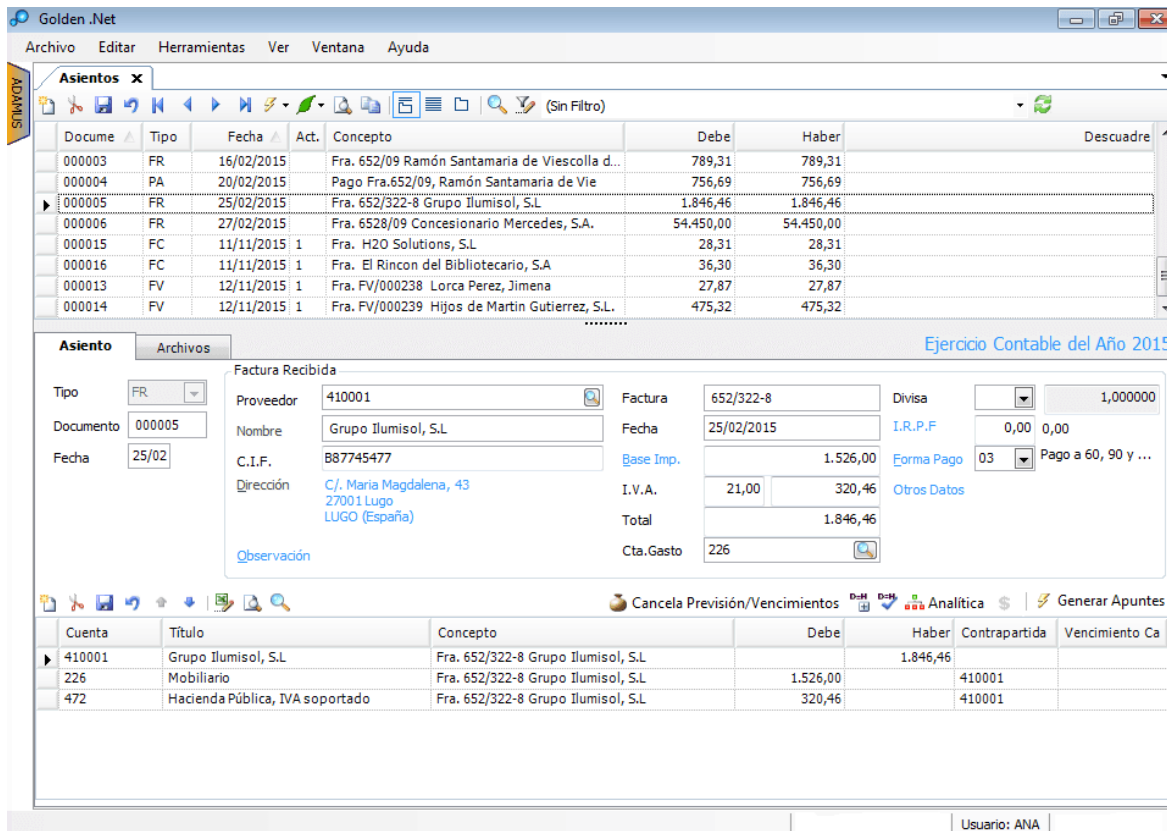

Below the list, there is a detailed view of the selected entry, titled 'Asiento' and 'Ejercicio Contable del Año 2015'. This view includes a 'Factura Recibida' section with fields for Tipo (FR), Documento (000005), Fecha (25/02), Proveedor (410001), Nombre (Grupo Ilumisol, S.L.), C.I.F. (B87745477), Dirección (C/. Maria Magdalena, 43, 27001 Lugo, LUGO (España)), Factura (652/322-8), Fecha (25/02/2015), Divisa (1,000000), I.R.P.F. (0,00), Base Imp. (1.526,00), I.V.A. (21,00), Total (1.846,46), and Cta.Gasto (226). There is also a 'Forma Pago' section with '03' selected and 'Pago a 60, 90 y ...'.

At the bottom, there is a table showing the breakdown of the entry into accounts:

| Cuenta | Título | Concepto | Debe | Haber | Contrapartida | Vencimiento Ca |
|--------|---------------------------------|-------------------------------------|----------|----------|---------------|----------------|
| 410001 | Grupo Ilumisol, S.L. | Fra. 652/322-8 Grupo Ilumisol, S.L. | | 1.846,46 | | |
| 226 | Mobiliario | Fra. 652/322-8 Grupo Ilumisol, S.L. | 1.526,00 | | 410001 | |
| 472 | Hacienda Pública, IVA soportado | Fra. 652/322-8 Grupo Ilumisol, S.L. | 320,46 | | 410001 | |

Asientos

- **Asientos predefinidos** mediante el uso de plantillas.
- Gestión de ejercicios **no naturales**.
- **Bloqueo** en la **modificación** de asientos anteriores a una fecha.
- Múltiples **diarios**.
- **Prefijos** de números de documento.
- Carpeta para **adjuntar** al asiento documentos en formato jpg, pdf, etc.
- Contabilidad **Análítica** y **Presupuestaria**.
- **Sustitución de cuenta** contable en apuntes.
- **Aviso** o prohibición de **asientos descuadrados**.
- **Aviso** de registro de facturas de clientes o proveedores con **mismo CIF y nº factura**.
- **Personalización** de la tabla de conceptos habituales.

Golden .Net

Archivo Editar Herramientas Ver Ventana Ayuda

Bienes de Inversión (Sin Filtro)

| Código | Descripción | Importe Compra |
|-------------|------------------------------|----------------|
| PCS/252-01 | Mobiliario Despacho | 1.526,00 |
| VHR/653-07 | Mercedes Kompressor 9582-KJH | 45.000,00 |
| IROP/809302 | Equipo Informático | 1.000,00 |

.....

Bien de Inversión Plazos Asientos de Amortización Facturas Factura Compra Factura Venta Amortización Pérdida Marcar bien inactivo

Código: VHR/653-07 Ubicación: Oficina 1

Descripción: Mercedes Kompressor 9582-KJH

Datos

Importe Compra: 45.000,00 Fecha Compra: 27/02/2015 Inactivo

Valor Residual: 0,00 Tipo Bien: [v]

IVA No Deducible: 0,00

Cuentas

Amortización: 28207 Amortización Acumulada Mercedes 9582-KJH

Gasto: 68207 Amortización Mercedes 9582-KJH

Inmovilizado: 2281 Mercedes 9582-KJH

Amortización

Tipo: 1 Lineal Años: 5

Fecha Final: 27/02/2020 % Anual: 20,00

Cambio de criterio a 31/12/2014 Valor Neto Cambio Criterio: 0,00

Usuario: ANA

Bienes de Inversión

- Tratamiento detallado del **activo fijo de la empresa**.
- Cálculo de la **amortización** de forma lineal o regresiva, generando el asiento contable.
- En cada bien se detalla los datos de **amortizaciones** ya realizadas y una proyección de los plazos futuros.
- **Generación** de la factura de compra, factura de venta o pérdida del Bien.

Modelos

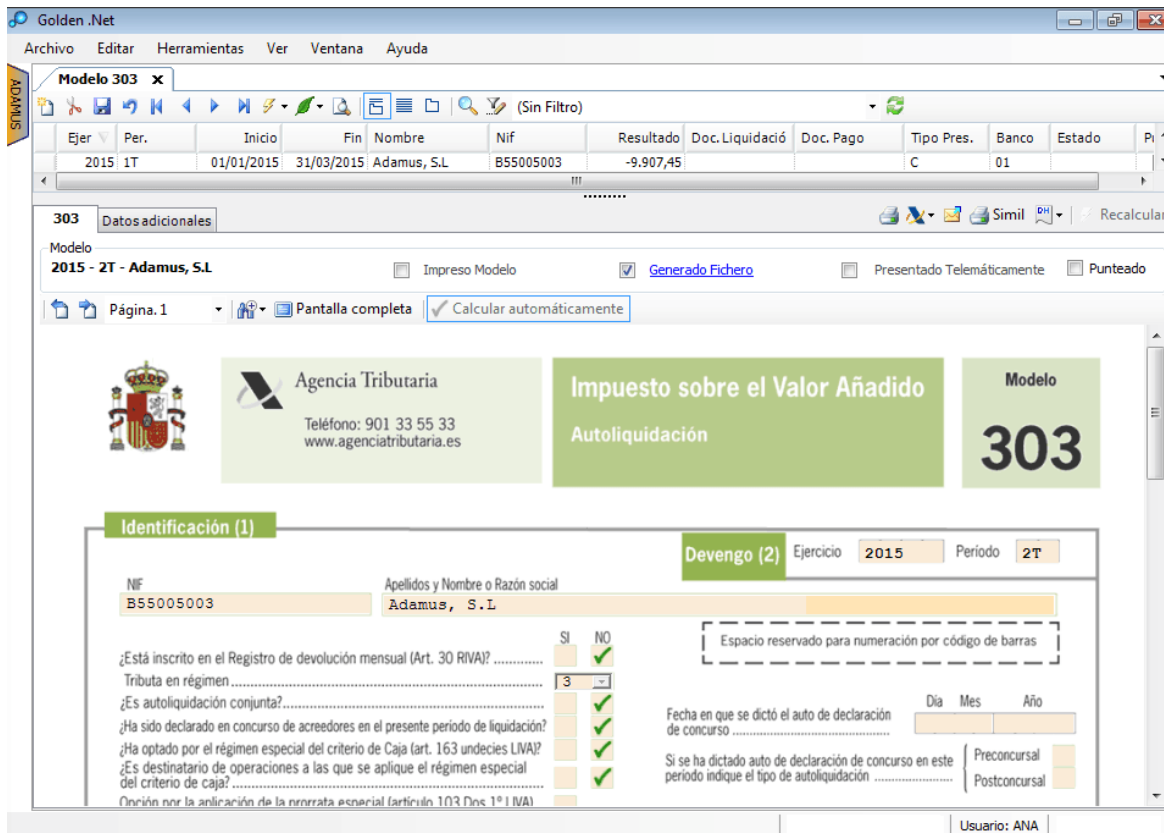

- Cálculo, impresión en pdf y presentación telemática de los modelos trimestrales, mensuales y anuales de:
 - ◇ Modelos I.V.A: **303, 390 y 340.**
 - ◇ Modelos I.R.P.F.: **111 y 190.**
 - ◇ Modelos Arrendamientos: **115 y 180.**
 - ◇ Impuesto de Sociedades: **200 y 202.**
 - ◇ Otros modelos: **347 y 349.**
- Memoria Anual y Certificaciones de Acta: Partiendo de los datos contables, se cumplimenta el modelo **1001 del registro mercantil**, y mediante el empleo de diseños de texto, se realiza las certificaciones de acta necesarias para acompañar al modelo 1001.
- **Contabilización automática de liquidaciones.**
- Adaptado al Suministro Inmediato de Información.

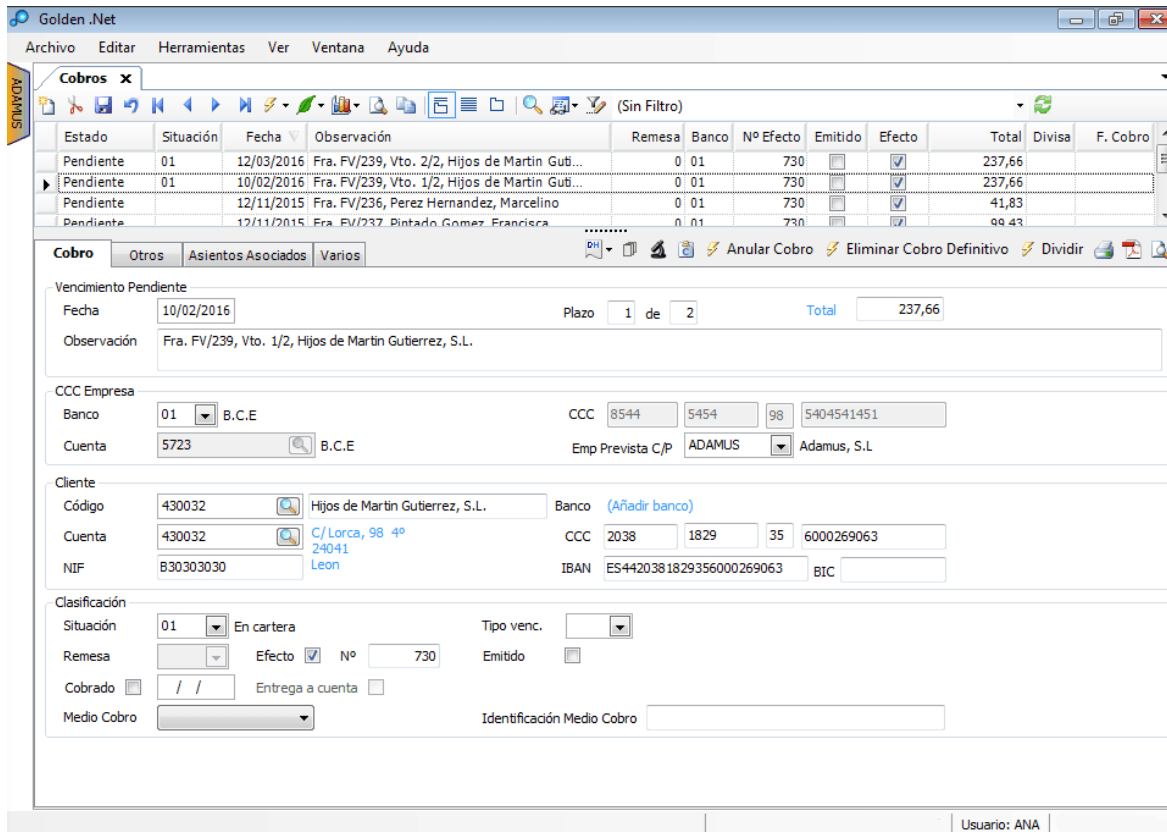

| Estado | Situación | Fecha | Observación | Remesa | Banco | Nº Efecto | Emitido | Efecto | Total | Divisa | F. Cobro |
|-----------|-----------|------------|--|--------|-------|-----------|---------|-------------------------------------|--------|--------|----------|
| Pendiente | 01 | 12/03/2016 | Fra. FV/239, Vto. 2/2, Hijos de Martin Guti... | 0 01 | | 730 | | <input checked="" type="checkbox"/> | 237,66 | | |
| Pendiente | 01 | 10/02/2016 | Fra. FV/239, Vto. 1/2, Hijos de Martin Gub... | 0 01 | | 730 | | <input checked="" type="checkbox"/> | 237,66 | | |
| Pendiente | | 12/11/2015 | Fra. FV/236, Perez Hernandez, Marcelino | 0 01 | | 730 | | <input checked="" type="checkbox"/> | 41,83 | | |
| Pendiente | | 17/11/2015 | Fra. FV/237, Pintado Gomez, Francisca | 0 01 | | 730 | | <input checked="" type="checkbox"/> | 99,43 | | |

Cobro | Otros | Asientos Asociados | Varios

Vencimiento Pendiente
 Fecha: 10/02/2016 | Plazo: 1 de 2 | Total: 237,66
 Observación: Fra. FV/239, Vto. 1/2, Hijos de Martin Gutierrez, S.L.

CCC Empresa
 Banco: 01 B.C.E. | CCC: 8544 5454 98 5404541451
 Cuenta: 5723 B.C.E. | Emp Prevista C/P: ADAMUS Adamus, S.L.

Cliente
 Código: 430032 | Hijos de Martin Gutierrez, S.L. | Banco: (Añadir banco)
 Cuenta: 430032 | C/ Lorca, 98 4º | CCC: 2038 1829 35 6000269063
 NIF: B30303030 | Leon | IBAN: ES4420381829356000269063 | BIC:

Clasificación
 Situación: 01 En cartera | Tipo venc.:
 Remesa: | Efecto: Nº: 730 | Emitido:
 Cobrado: / / Entrega a cuenta:
 Medio Cobro: | Identificación Medio Cobro:

Usuario: ANA

Tesorería

- Completa gestión de **Cobros y Pagos**.
- Adaptado a SEPA norma **19.14 , 19.44 y 34.14**.
- Remesas según normativas 32 y 58.
- Contabilización automática de **remesas**.
- Agrupación de cobros.
- Contabilización del circuito completo de la gestión del cobro: **A cartera, Cancelar deuda, Cobrar, Impago, En circulación, Gastos Bancarios**.
- **Conciliación bancaria y contabilización** de aquellos apuntes que no estén grabados anteriormente.
- **Confirming** para pagos a proveedores
- Impresión de recibos, pagares, talones, etc.
- **Previsiones** de cobros y pagos.
- Adaptado Ley Morosidad 15/2010.
- Adaptado a **Criterio de Caja**.
- Listado de Pagos de Plazos de Morosidad.

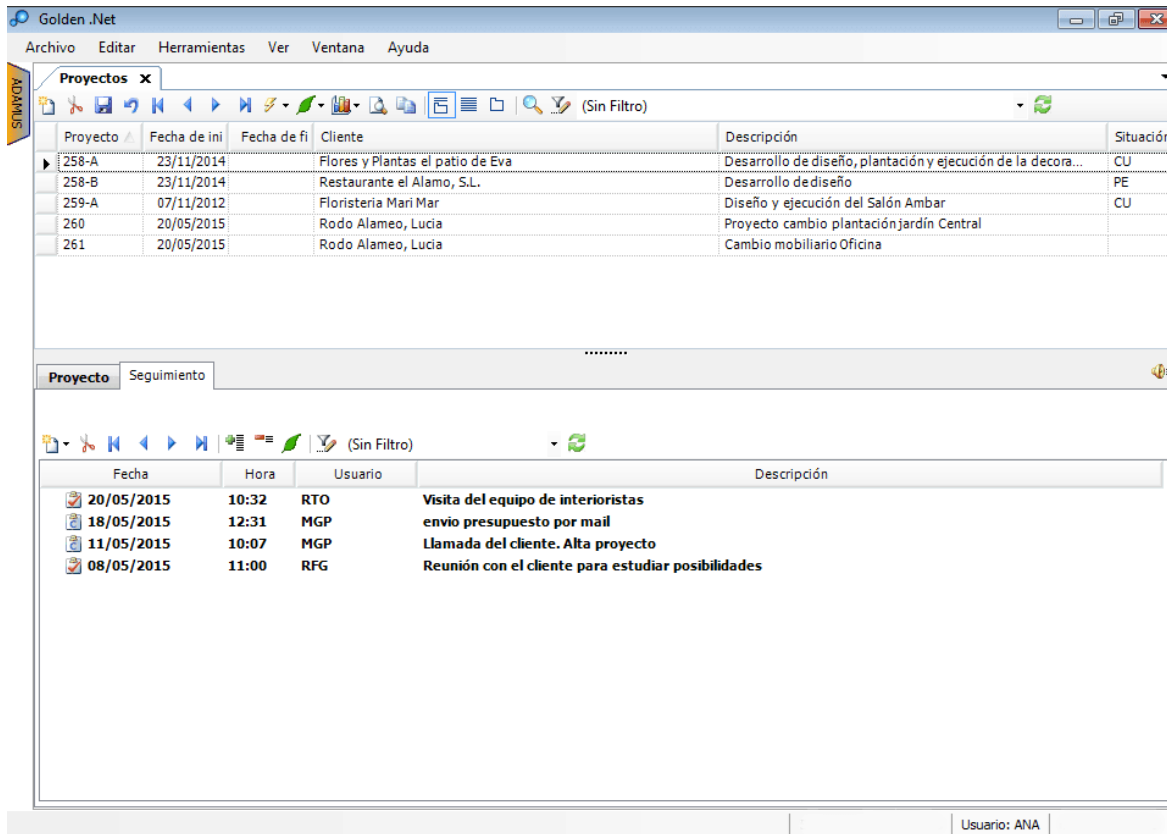

| Proyecto | Fecha de ini | Fecha de fi | Cliente | Descripción | Situación |
|----------|--------------|-------------|----------------------------------|--|-----------|
| 258-A | 23/11/2014 | | Flores y Plantas el patio de Eva | Desarrollo de diseño, plantación y ejecución de la decora... | CU |
| 258-B | 23/11/2014 | | Restaurante el Alamo, S.L. | Desarrollo dediseño | PE |
| 259-A | 07/11/2012 | | Floristería Mari Mar | Diseño y ejecución del Salón Ambar | CU |
| 260 | 20/05/2015 | | Rodo Alameo, Lucia | Proyecto cambio plantaciónjardín Central | |
| 261 | 20/05/2015 | | Rodo Alameo, Lucia | Cambio mobiliario Oficina | |

| Fecha | Hora | Usuario | Descripción |
|------------|-------|---------|--|
| 20/05/2015 | 10:32 | RTO | Visita del equipo de interioristas |
| 18/05/2015 | 12:31 | MGP | envio presupuesto por mail |
| 11/05/2015 | 10:07 | MGP | Llamada del cliente. Alta proyecto |
| 08/05/2015 | 11:00 | RFG | Reunión con el cliente para estudiar posibilidades |

CRM

- Información **Centralizada**.
- Diseño y ejecución de **Encuestas**.
- **Proyectos**.
- **Eventos** de clientes.
- Actividades comerciales y técnicas con clientes.
- Oportunidades de venta.
- Gestión de **incidencias**.
- Calendario para la gestión de las **agendas**.
- Planificación de **tareas**.
- Avisos on-line.

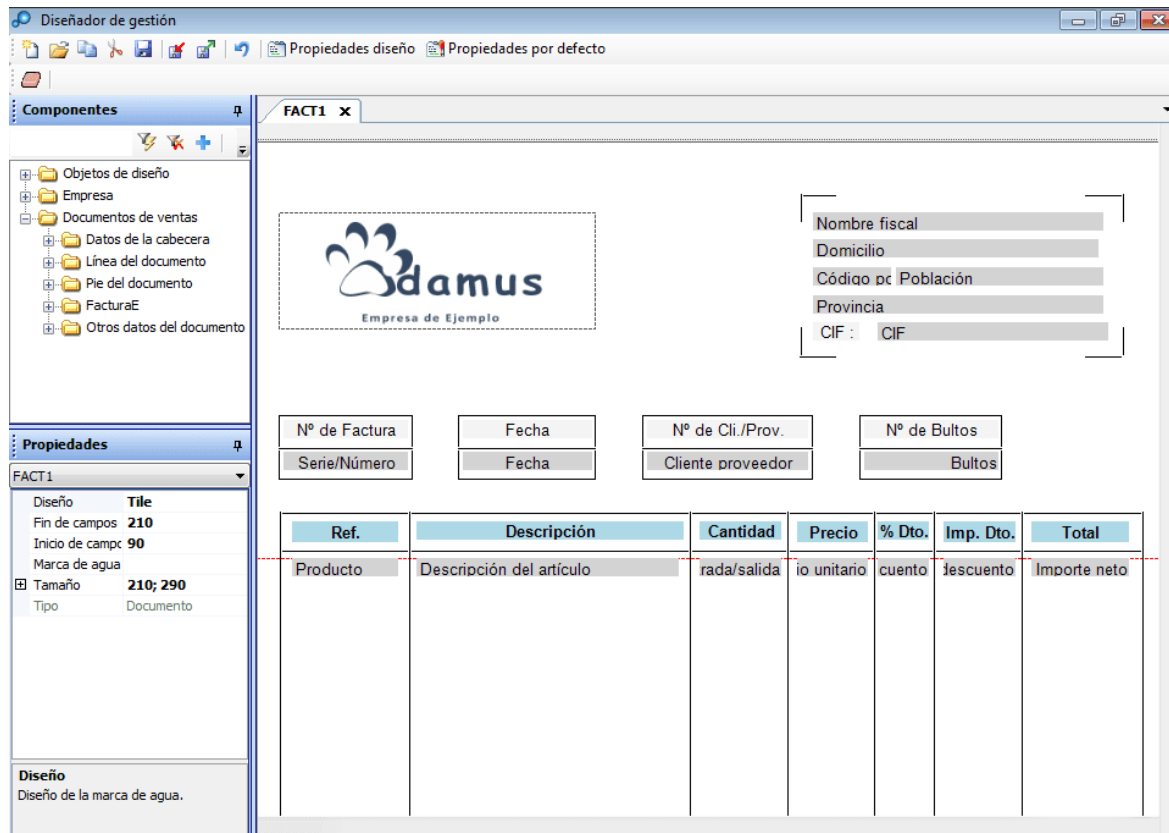

Diseñador de Documentos

- **Diseñador** de facturas, pedidos, albaranes, etiquetas de artículos, etc.
- Asistente editor de **plantillas** en html para realizar **mailings** a los clientes con ofertas, nuevos productos, catálogos, etc.
- Diseñador de documentos: para imprimir, por ejemplo, **cartas** a clientes/proveedores para el modelos **347**, órdenes de domiciliación bancaria SEPA, etc.
- Diseñador de **Balances de Situación**, **Cuentas de Explotación**, etc.
- Diseñador de **Memorias** Contables.

Integrado .NET

Requisitos versión Access

- Windows 32 y 64 bits: XP, 2003, 2008, Vista, Windows 7, Windows 8, Windows 10
- Microsoft Office 2003 o superior Professional
- Adobe Reader 8 o superior
- Velocidad Procesador 1,5 Ghz
- Memoria Ram 2 Gb
- 1 Gb de Espacio Libre
- Conexión a Internet
- Resolución Pantalla: a partir de 1024 x 768

Requisitos versión SQL

- Servidor SQL Server: 2 GB RAM.
- Recomendado mejora de velocidad: 4GB RAM, servidor dedicado en exclusiva a SQL Server, Edición Estandar de SQL Server, disco duro de estado sólido y procesador de múltiples núcleos.
- SQL Server:
- Versión comercial: SQL Server Edición Estandar 2008 o superior
- Versión gratuita : SQL Server Edición Express 2012 y 2014. Tienen límites de tamaño de base de datos y rendimiento.
- Servidor : Windows Server 2008 R2 o superior (2010, 2012)
- Puestos: W7,W8,W10 •Procesador 1,5 Ghz • Ram 2 Gb-1 Gb de Espacio Libre
- Conexión a Internet

GOLDEN

GESTIÓN PYME

NET

Paseo Virgen del Puerto, 5

28005 Madrid

91 364 90 00

www.goldensoft.com

Golden
SOFT